

De heer Louis Schoofs
provincieraadslid

Eikenstraat 88
2840 Rumst

datum 7 mei 2020
kenmerk Schriftelijke vraag
contactpersoon Danny Toelen
danny.toelen@provincieantwerpen.be
onderwerp Schriftelijke vraag 29 april 2020

Geachte meneer Schoofs

Als antwoord op uw schriftelijke vraag van 29 april 2020, betreffende de sanering van de kleiputten, meer bepaald het KIWA verslag, kan u het volgende meegedeeld worden:

De locaties waar het rapport van KIWA over handelt zijn de lichtblauwe bollen op het plan hieronder. (zie in legende: waarnemingen KIWA)

In de noordoostelijke uithoek van het asbeststort, beneden de talud, liggen nog enkele asbestcementen buizen. Deze liggen in een zone zonder afdek.

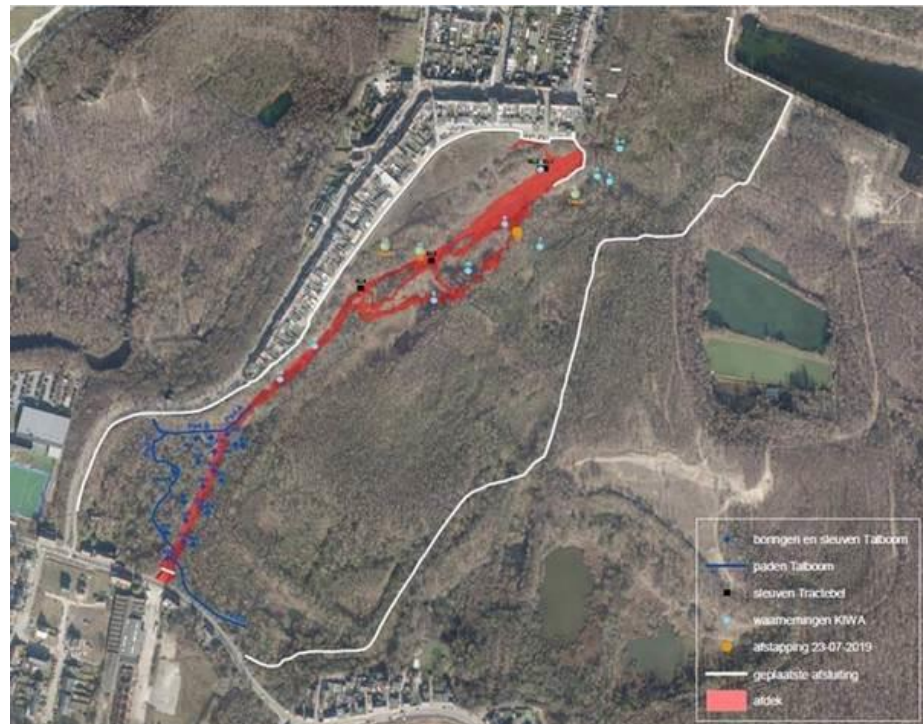

Provinciehuis

Koningin Elisabethlei 22

2018 Antwerpen

T 03 240 50 11

www.provincieantwerpen.be

Op het plan in het KIWA rapport in bijlage op pagina 24, vindt u deze locaties tevens terug onder de foto's met nummer 3-4-5-6-7.

Dit is hecht gebonden asbest, maar door verwerking is het semi-hecht gebonden geworden.

Deze plaatsen zijn moeilijk bereikbaar vanaf de Bosstraat.

In het eindverslag van de bodemdeskundige (Tractebel) over deze locaties staat te lezen dat er geen actueel humaan risico en geen verspreidingsrisico is, wel een potentieel humaan risico. Hetgeen er op neerkomt dat wanneer men zich aan de voorzorgsmaatregelen houdt en het terrein niet betreedt, er geen humaan risico is. Er zijn geen humane risico's, wanneer mensen niet over de omheiningen klimmen of verbodsborden negeren, waarvoor op korte termijn actie noodzakelijk is.

Het terrein wordt onderzocht en gemonitord tijdens periodieke inspectierondes, zijnde:

- een tweejaarlijkse rondgang door een bodemdeskundige (eerstkomende staat gepland eind mei)
- 2x/jaar rondgang door milieudienst Boom
- 2x/jaar rondgang door Vlaamse Waterweg
- Op afroep naar aanleiding van rampen/stormen

Alle locaties van het KIWA-rapport zullen in het rapport dat hieruit volgt aan bod komen.

Hoogachtend
Namens de deputatie

De provinciegriffier

De gedeputeerde

Danny Toelen

Ludwig Caluwé